Journal für
Kardiologie
Austrian Journal of Cardiology
Österreichische Zeitschrift für Herz-Kreislauferkrankungen

Brief des Herausgebers

Huber K

Journal für Kardiologie - Austrian Journal of Cardiology 2026; 33 (11-12), 213

Homepage:
www.kup.at/kardiologie
Online-Datenbank
mit Autoren-
und Stichwortsuche

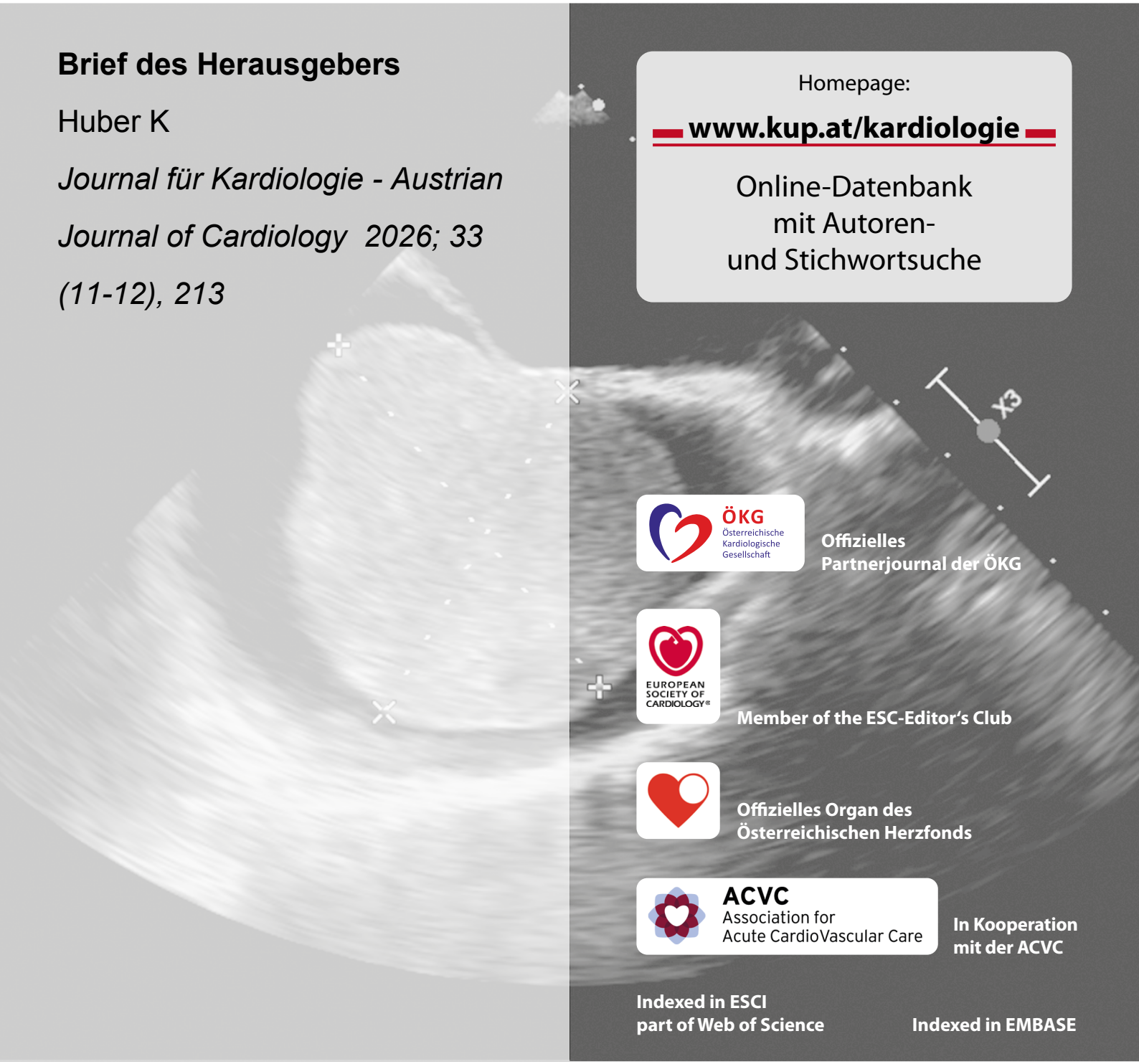

ÖKG Österreichische Kardiologische Gesellschaft
Offizielles Partnerjournal der ÖKG

EUROPEAN SOCIETY OF CARDIOLOGY®
Member of the ESC-Editor's Club

Offizielles Organ des Österreichischen Herzfonds

ACVC Association for Acute CardioVascular Care
In Kooperation mit der ACVC

Indexed in ESCI part of Web of Science
Indexed in EMBASE

Krause & Pachernegg GmbH • Verlag für Medizin und Wirtschaft • A-3003 Gablitz
P.b.b. 02Z031105M, Verlagsort: 3003 Gablitz, Linzerstraße 177A/21 Preis: EUR 10,–

Medtronic

E2E 2027

WAVES OF INNOVATION

14.-16. Jänner 2027

Courtyard by Marriott Linz

EXPERT 2 EXPERT 2027

For personal use only. Not to be reproduced without permission of Krause & Pachernegg GmbH.

Herausgeber/ Chief Editor:
Univ.-Prof. Dr. Kurt Huber, Österreichischer Herzfonds, Wien

Co-Herausgeber/ Co-Editor:
Prim. Univ.-Prof. Dr. Johann Auer, A.ö. Krankenhaus St. Josef, Braunau
Priv.-Doz. Dr. Bernhard Jäger, Klinik Ottakring und Sigmund Freud Privatuniversität Wien

Editorial Office:
E-Mail: office@kup.at

Rubrikherausgeber/Category Editor:
Clinical Shortcuts:
Prim. Univ.-Prof. Dr. Johann Auer, A.ö. Krankenhaus St. Josef, Braunau

Echokardiographie aktuell:
Prim. Dr. Martin Altersberger, LKH Murtal, Knittelfeld
Prim. Dr. Martin Genger, LKH Graz II

EKG:
DDr. Christoph Kaufmann, Dr. Julian Keznickl-Pulst, Klinik Ottakring, Wien

EPU-Corner:
OA Univ.-Prof. Dr. Helmut Pürerfellner, Ordensklinikum Linz Elisabethinen

Heart Team:
Prim. Univ.-Prof. Dr. Thomas Schachner, MSc, Klinikum Klagenfurt am Wörthersee

OCT-Corner:
Prim. PD Dr. Georg Delle-Karth, Klinik Floridsdorf, Wien
OA Dr. Stephan Harb, Universitätsherzzentrum Graz

Redaktionsbeirat/Editorial Board 2025/2026:
PD Dr. Christopher Adlbrecht, Wien
Assoc. Prof. PD Mag. Dr. Lukas Fiedler, Universitätsklinikum Wiener Neustadt
Univ.-Prof. Dr. Mariann Gyöngyösi, Medizinische Universität Wien
Ap.-Prof. PD Dr. Konstantin Krychtiuk, PhD, Medizinische Universität Wien
OÄ Dr. Evelyn Kunschitz, Hanusch-Krankenhaus Wien
Univ.-Prof. Dr. Volker Mühlberger, Innsbruck
Univ.-Prof. Dr. Alexander Niessner, Medizinische Universität Wien
Dr. Christian Puelacher, PhD, Medizinische Universität Innsbruck
Prim. Univ.-Prof. Dr. Thomas Schachner, MSc, Klinikum Klagenfurt am Wörthersee
Univ.-Prof. Dr. Daniel Scherr, LKH-Universitätsklinikum Graz
Assoz.-Prof. PD Dr. Walter Speidl, Medizinische Universität Wien
Univ.-Prof. Dr. Johann Wojta, Medizinische Universität Wien

Wissenschaftlicher Beirat/Scientific Board 2025/2026:
H. Alber, A
M. Andreas, A
A. Assadian, A
A. Bauer, A
H. Baumgartner, D
R. Berger, A
D. Bonderman, A
N. Bonaros, A
M. Brodmann, A
M. Czerny, A
G. Delle-Karth, A
D. Duncker, D
J. Falkensammer, A
H. Frank, A
M. Frick, A
A. Geppert, A
M. Grabenwöger, A
M. Grimm, A
C. Hengstenberg, A
J. Holfeld, A
U. Hoppe, A
F. Hoppichler, A
G. Klug, A
G. Laufer, A
Th. F. Lüscher, UK
J. Mascherbauer, A
D. Niederseer, A
T. Neunteufl, A
A. Podczeck-Schweighofer, A
B. Podesser, A
A. Rab, A
P. Rainer, A
F. X. Roithinger, A
G. Schernthaner, A
T. Schindler, USA
J. Sipötz, A
P. Sommer, D
C. Steinwender, A
F. Weidinger, A
D. Wiedemann, A
D. Zimpfer, A
A. Zirlik, A

Offizielles Partnerjournal der ÖKG
Member of the ESC-Editor's Club
In Kooperation mit der ACVC
Offizielles Organ des Österreichischen Herzfonds
Indexed in EMBASE/Excerpta Medica/Scopus
Indexed in ESCI
part of Web of Science

Brief des Herausgebers

Liebe Kolleginnen und Kollegen,

die letzte Ausgabe des JOURNALs 2026 beinhaltet sehr interessante Themen, aber auch einen Nachruf für einen lieben Freund, Weggenossen und ehemaligen Präsidenten der Österr. Kardiologischen Gesellschaft, Prim Dr. Georg Gaul, der uns leider so früh verlassen hat. Hier gilt mein besonderer Dank **Prim Dr. Johann Sipötz,** der für die Verfassung dieses besonders informativen und einfühlsamen Nachrufes verantwortlich war.

Inhaltliche Schwerpunkte sind ein Editorial zur aktuellen ESC-Leitlinie zur Behandlung von Klappenerkrankungen **(H. Baumgartner)**, eine Übersicht zu Antiarrhythmika bei paroxysmalen supraventrikulären Tachykardien **(Baurecht et al.)**, sowie die beliebten Rubriken, in denen wir erstmals auch einen Case-Report aus Expertensicht diskutieren **(Auer et al.)**.

Wir hoffen, Ihnen mit dieser Ausgabe des JOURNALs viel Freude zu bereiten und ich darf die Gelegenheit nutzen, Ihnen im Namen der Redaktion für die kommenden Feiertage und das Neue Jahr alles erdenkbar Gute zu wünschen!

Ihr

Univ.-Prof. Dr. Kurt Huber

Mitteilungen aus der Redaktion

Besuchen Sie unsere Rubrik

☑ Medizintechnik-Produkte



Neues CRT-D Implantat
Intica 7 HF-T QP von Biotronik



Artis pheno
Siemens Healthcare Diagnostics GmbH



Philips Azurion:
Innovative Bildgebungslösung



Aspirator 3
Labotect GmbH



InControl 1050
Labotect GmbH

e-Journal-Abo

Beziehen Sie die elektronischen Ausgaben dieser Zeitschrift hier.

Die Lieferung umfasst 4–5 Ausgaben pro Jahr zzgl. allfälliger Sonderhefte.

Unsere e-Journale stehen als PDF-Datei zur Verfügung und sind auf den meisten der marktüblichen e-Book-Readern, Tablets sowie auf iPad funktionsfähig.

☑ Bestellung e-Journal-Abo

Haftungsausschluss

Die in unseren Webseiten publizierten Informationen richten sich **ausschließlich an geprüfte und autorisierte medizinische Berufsgruppen** und entbinden nicht von der ärztlichen Sorgfaltspflicht sowie von einer ausführlichen Patientenaufklärung über therapeutische Optionen und deren Wirkungen bzw. Nebenwirkungen. Die entsprechenden Angaben werden von den Autoren mit der größten Sorgfalt recherchiert und zusammengestellt. Die angegebenen Dosierungen sind im Einzelfall anhand der Fachinformationen zu überprüfen. Weder die Autoren, noch die tragenden Gesellschaften noch der Verlag übernehmen irgendwelche Haftungsansprüche.

Bitte beachten Sie auch diese Seiten:

Impressum **Disclaimers & Copyright** **Datenschutzerklärung**